Вкусно Так!

Акционерное общество
«НАДЕЖДА»

КАТАЛОГ
готовой продукции

www.nadezhdabs.ru

НАТУРАЛЬНЫЕ МЯСНЫЕ ПРОДУКТЫ *высшего качества*

«Вкусно Так» – это продукция АО «НАДЕЖДА», соответствующая государственным стандартам качества. В процессе производства всего ассортимента колбасных и мясных изделий используется новейшее высокотехнологичное оборудование и современные технологии.

www.nadezhdabs.ru

СОДЕРЖАНИЕ

01 / КОЛБАСЫ ВАРЕНО-КОПЧЕНЫЕ 4

02 / ВАРЕНЫЕ КОЛБАСНЫЕ ИЗДЕЛИЯ 13

03 / КОЛБАСЫ ЖАРЕНЫЕ И КРОВЯНЫЕ 25

04 / КОЛБАСЫ ПОЛУКОПЧЕНЫЕ 29

05 / СВИНИНА ЗАПЕЧЕННАЯ 32

06 / СВИНИНА ВАРЕНАЯ, ВАРЕНО-КОПЧЕНАЯ 34

07 / СВИНИНА СЫРОКОПЧЕНАЯ 46

08 / ПОЛУФАБРИКАТЫ 49

01 / КОЛБАСЫ ВАРЕНО-КОПЧЕНЫЕ

Колбаса варено-копченая

• МОСКОВСКАЯ •

Мясной продукт, колбасное изделие категории А

Состав: говядина, шпик, нитритно-посолочная смесь (соль, фиксатор окраски: Е250), сахар-песок, перец черный молотый, орех мускатный

Условия хранения: при t°С от 0°С до 6°С и относительной влажности воздуха 75-78%. После вскрытия упаковки при соблюдении условий хранения в пределах срока годности упакованной продукции

Срок годности: 30 суток

После вскрытия упаковки: 3 суток

ГОСТ Р55455-2013

Упаковано под вакуумом

Энергетическая ценность (калорийность):

1760/420 кДж/ккал

Пищевая ценность в 100 г продукта (средние значения):

белка 17 г | жира 39 г

Колбаса варено-копченая

• БАЛЫКОВАЯ •

Мясной продукт, колбасное изделие

Состав: свинина, вода, щековина, нитритно-посолочная смесь (соль, фиксатор окраски: Е250), комплексная пищевая добавка (загуститель: Е407, стабилизатор: Е450, мальтодекстрин, усилитель вкуса: Е621, виноградный сахар, соль, антиокислитель: Е316, аромат мяса, идентичный натуральному), консервант: Е202

Условия хранения: при t°С от 0°С до 6°С и относительной влажности воздуха 70-80%. После вскрытия упаковки при соблюдении условий хранения в пределах срока годности упакованной продукции

Срок годности: 30 суток

После вскрытия упаковки: 3 суток

СТО 78754556-009-2014

Упаковано под вакуумом

Энергетическая ценность (калорийность):

1380/330 кДж/ккал

Пищевая ценность в 100 г продукта (средние значения):

белка 12 г | жира 30 г | углеводов 3 г

Салями

• ДОМАШНЯЯ •

Мясной продукт, колбасное изделие

Состав: свинина, шпик, говядина, вода, посолочная смесь (соль, фиксатор окраски: E250), комплексная пищевая добавка (стабилизатор: E450, декстроза, усилитель вкуса: E621, специи, соль, антиокислитель: E300, сахар), консервант: E202

Условия хранения: при t°C от 0°C до 6°C и относительной влажности воздуха 70-80%. После вскрытия упаковки при соблюдении условий хранения в пределах срока годности упакованной продукции

Срок годности: 30 суток

После вскрытия упаковки: 3 суток

СТО 78754556-009-2014

Упаковано под вакуумом

Энергетическая ценность (калорийность):

2090/500 кДж/ккал

Пищевая ценность в 100 г продукта (средние значения):

белка 10 г | жира 51 г

Колбаса варено-копченая

• МАДЕРА •

Мясной продукт, колбасное изделие

Состав: свинина, вода, нитритно-посолочная смесь (соль, фиксатор окраски: E250), комплексная пищевая добавка (загуститель: E407, стабилизатор: E450, мальтодекстрин, усилитель вкуса: E621, виноградный сахар, соль, антиокислитель: E316, аромат мяса, идентичный натуральному), консервант: E202

Условия хранения: при t°C от 0°C до 6°C и относительной влажности воздуха 70-80%. После вскрытия упаковки при соблюдении условий хранения в пределах срока годности упакованной продукции

Срок годности: 30 суток

После вскрытия упаковки: 3 суток

СТО 78754556-009-2014

Упаковано под вакуумом

Энергетическая ценность (калорийность):

1610/380 кДж/ккал

Пищевая ценность в 100 г продукта (средние значения):

белка 13 г | жира 36 г | углеводов 2 г

Колбаса варено-копченая

• ЭКСТРА •

Мясной продукт, колбасное изделие

Состав: свинина, шпик, вода, говядина, нитритно-посолочная смесь (соль, фиксатор окраски: E250), комплексная пищевая добавка (загуститель: E407, стабилизатор: E450, мальтодекстрин, усилитель вкуса: E621, виноградный сахар, соль, антиокислитель: E316, аромат мяса, идентичный натуральному), пряности, соль, экстракт специй), консервант: E202

Условия хранения: при t°C от 0°C до 6°C и относительной влажности воздуха 70-80%. После вскрытия упаковки при соблюдении условий хранения в пределах срока годности упакованной продукции

Срок годности: 30 суток

После вскрытия упаковки: 3 суток

СТО 78754556-009-2014

Упаковано под вакуумом

Энергетическая ценность (калорийность):

1730/410 кДж/ккал

Пищевая ценность в 100 г продукта (средние значения):

белка 12 г | жира 41 г

Колбаса варено-копченая

• ТОСКАНА •

Мясной продукт, колбасное изделие

Состав: свинина, вода, нитритно-посолочная смесь (соль, фиксатор окраски: E250), комплексная пищевая добавка (загуститель: E407, стабилизатор: E450, мальтодекстрин, усилитель вкуса: E621, виноградный сахар, соль, антиокислитель: E316, аромат мяса, идентичный натуральному), картофельный крахмал, чеснок, консервант: E202, перец зеленый

Условия хранения: при t°C от 0°C до 6°C и относительной влажности воздуха 70-80%. После вскрытия упаковки при соблюдении условий хранения в пределах срока годности упакованной продукции

Срок годности: 30 суток

После вскрытия упаковки: 3 суток

СТО 78754556-009-2014

Упаковано под вакуумом

Энергетическая ценность (калорийность):

1400/340 кДж/ккал

Пищевая ценность в 100 г продукта (средние значения):

белка 15 г | жира 31 г

Сервелат

• ЭЛИТНЫЙ •

Мясной продукт, колбасное изделие

Состав: свинина, грудинка свиная, шпик, говядина, вода, нитритно-посолочная смесь (соль, фиксатор окраски: E250), комплексная пищевая добавка (соль, стабилизатор: E450, усилитель вкуса: E621; экстракт пряностей (с сельдереем), декстроза, антиокислитель: E300), эмульгатор: говяжий коллагеновый белок, консервант: E202, перец зеленый

Условия хранения: при t°C от 0°C до 6°C и относительной влажности воздуха 75-78%. После вскрытия упаковки не более 3 суток при соблюдении условий хранения в пределах срока годности упакованной продукции

Срок годности: 30 суток **При порционной нарезке:** 15 суток

СТО 78754556-009-2014 Упаковано под вакуумом

Энергетическая ценность (калорийность): 2050/490 кДж/ккал

Пищевая ценность в 100 г продукта (средние значения): белка 10 г | жира 50 г

Салями

• ФИРМЕННАЯ •

Мясной продукт, колбасное изделие

Состав: свинина, корейка свиная, шпик, говядина, нитритно-посолочная смесь (соль, фиксатор окраски: E250), комплексная пищевая добавка (стабилизатор: E450, декстроза, усилитель вкуса: E621, специи, соль, антиокислитель: E300, сахар), консервант: E202, краситель: экстракт красного ферментированного риса

Условия хранения: при t°C от 0°C до 6°C и относительной влажности воздуха 75-78%. После вскрытия упаковки не более 3 суток при соблюдении условий хранения в пределах срока годности упакованной продукции

Срок годности: 30 суток **После вскрытия упаковки:** 15 суток

СТО 78754556-009-2014 Упаковано под вакуумом

Энергетическая ценность (калорийность): 1900/450 кДж/ккал

Пищевая ценность в 100 г продукта (средние значения): белка 12 г | жира 45 г

Сервелат

• АППЕТИТНЫЙ •

Мясной продукт, колбасное изделие

Состав: свинина, шпик, говядина, вода, соевый изолят, нитритно-посолочная смесь (соль, фиксатор окраски: Е250), комплексная пищевая добавка (соль, стабилизатор: Е450, усилитель вкуса: Е621; экстракт пряностей (с сельдереем), декстроза, антиокислитель: Е300), эмульгатор: говяжий коллагеновый белок, консервант: Е202, перец зеленый

Условия хранения: при t°C от 0°C до 6°C и относительной влажности воздуха 70-80%. После вскрытия упаковки при соблюдении условий хранения в пределах срока годности упакованной продукции

Срок годности: 30 суток **После вскрытия упаковки:** 3 суток

СТО 78754556-009-2014 Упаковано под вакуумом

Энергетическая ценность (калорийность): 1660/400 кДж/ккал

Пищевая ценность в 100 г продукта (средние значения): белка 10 г | жира 39 г

Сервелат

• ОРЕХОВЫЙ ЛЮКС •

Изделие колбасное варено-копченое, салями мясное, высшего сорта

Состав: свинина, шпик, говядина, шкурка свиная, нитритно-посолочная смесь (соль, фиксатор окраски: Е250), комплексная пищевая добавка (регулятор кислотности: Е451, стабилизатор: Е331, Е450; антиокислитель: Е300, загуститель: Е407, усилитель вкуса: Е621) декстроза, экстракты натуральных пряностей: белого перца, чеснока, лаврового листа, лука, мускатного ореха

Условия хранения: при t°C от 0°C до 6°C и относительной влажности воздуха 75-78%. После вскрытия упаковки при соблюдении условий хранения в пределах срока годности упакованной продукции

Срок годности: 25 суток **После вскрытия упаковки:** 3 суток

ТУ BY 290439792.002-2007 Упаковано под вакуумом

Энергетическая ценность (калорийность): 1750/420 кДж/ккал

Пищевая ценность в 100 г продукта (средние значения): белка 11 г | жира 42 г

Колбаса варено-копченая

• ЗЕРНИСТАЯ •

Мясной продукт, колбасное изделие

Состав: свинина, шпик, говядина, вода, посолочная смесь (соль, фиксатор окраски: Е250), комплексная пищевая добавка (стабилизатор: Е450, декстроза, усилитель вкуса: Е621, специи, соль, антиокислитель: Е300, сахар), консервант: Е202

Условия хранения: при t°C от 0°C до 6°C и относительной влажности воздуха 70-80%. После вскрытия упаковки при соблюдении условий хранения в пределах срока годности упакованной продукции

Срок годности: 30 суток **После вскрытия упаковки:** 3 суток

СТО 78754556-009-2014 Упаковано под вакуумом

Энергетическая ценность (калорийность): 1900/450 кДж/ккал

Пищевая ценность в 100 г продукта (средние значения): белка 12 г | жира 45 г

Колбаса варено-копченая

• ВЕНСКАЯ •

Мясной продукт, колбасное изделие

Состав: грудинка свиная, свинина, шпик, нитритно-посолочная смесь (соль, фиксатор окраски: Е250), комплексная пищевая добавка (стабилизатор: Е450, декстроза, усилитель вкуса: Е621, пряности), краситель: экстракт красного ферментированного риса, стартовая культура Био Бак

Условия хранения: при t°C от 0°C до 6°C и относительной влажности воздуха 75-78%. После вскрытия упаковки не более 3 суток при соблюдении условий хранения в пределах срока годности упакованной продукции

Срок годности: 30 суток **При порционной нарезке:** 20 суток

СТО 78754556-009-2014 Упаковано под вакуумом

Энергетическая ценность (калорийность): 1900/450 кДж/ккал

Пищевая ценность в 100 г продукта (средние значения): белка 12 г | жира 45 г

Сервелат

• ФИНСКИЙ ЛЮКС •

Изделие колбасное варено-копченое, салями мясное, высшего сорта

Состав: говядина, шпик, свинина, нитритно-посолочная смесь (соль, фиксатор окраски: Е250), комплексная пищевая добавка (регулятор кислотности: Е451, стабилизатор: Е331, Е450; антиокислитель: Е300, загуститель: Е407, усилитель вкуса: Е621) декстроза, экстракты натуральных пряностей: белого перца, чеснока, лаврового листа, лука, можжевельника.

Условия хранения: при t°C от 0°C до 6°C и относительной влажности воздуха 75-78%. После вскрытия упаковки при соблюдении условий хранения в пределах срока годности упакованной продукции.

Срок годности: 25 суток

После вскрытия упаковки: 3 суток

ТУ BY 290439792.002-2007

Упаковано под вакуумом

Энергетическая ценность (калорийность):

1640/400 кДж/ккал

Пищевая ценность в 100 г продукта (средние значения):

белка 12 г | жира 39 г

Колбаса варено-копченая

• СВИНАЯ •

Мясной продукт, колбасное изделие

Состав: свинина, вода, крахмал картофельный, нитритно-посолочная смесь (соль, фиксатор окраски: Е250), комплексная пищевая добавка (загуститель: Е407, стабилизатор: Е450, мальтодекстрин, усилитель вкуса: Е621, виноградный сахар, соль, антиокислитель: Е316), консервант: Е202

Условия хранения: при t°C от 0°C до 6°C и относительной влажности воздуха 75-78%. После вскрытия упаковки при соблюдении условий хранения в пределах срока годности упакованной продукции

Срок годности: 30 суток

После вскрытия упаковки: 3 суток

СТО 78754556-009-2014

Упаковано под вакуумом

Энергетическая ценность (калорийность):

1470/350 кДж/ккал

Пищевая ценность в 100 г продукта (средние значения):

белка 13 г | жира 31 г | углеводов 2 г

Колбаса варено-копченая

• ОСОБАЯ •

Мясной продукт, колбасное изделие

Состав: мясная обрезь свиная, щековина, диафрагма свиная, сердце свиное, вода, легкое свиное, соевый изолят, нитритно-посолочная смесь (соль, фиксатор окраски: Е250), чеснок, комплексная пищевая добавка (пряности (с горчицей), стабилизатор: Е450, декстроза, соль, усилитель вкуса: Е621, антиокислитель: Е300), консервант: Е202, краситель :экстракт красного ферментированного риса

Условия хранения: при t°C от 0°C до 6°C и относительной влажности воздуха 75-78%. После вскрытия упаковки при соблюдении условий хранения в пределах срока годности упакованной продукции

Срок годности: 30 суток

После вскрытия упаковки: 3 суток

Упаковано под вакуумом

СТО 78754556-009-2014

Энергетическая ценность (калорийность):

1130/270 кДж/ккал

Пищевая ценность в 100 г продукта (средние значения):

белка 18 г | жира 20 г | углеводов 2 г

02 / ВАРЕНЫЕ КОЛБАСНЫЕ ИЗДЕЛИЯ

Колбаса вареная

• СОВЕТСКАЯ •

Мясной продукт, колбасное изделие

Состав: свинина, вода, говядина, молоко сухое, нитритно-посолочная смесь (соль, фиксатор окраски: Е250), комплексная пищевая добавка (стабилизатор: Е450; усилитель вкуса: Е621; сахароза, экстракт пряностей, декстроза, антиокислитель: Е301), консервант: Е202, краситель: экстракт красного ферментативного риса

Условия хранения: при t°C от 0°C до 6°C и относительной влажности воздуха 75%. После нарушения целостности оболочки срок годности не более 3 суток при соблюдении условий хранения

Срок годности: 45 суток

ТУ 9213-001-29162077-14

Энергетическая ценность (калорийность):

1260/300 кДж/ккал

Пищевая ценность в 100 г продукта (средние значения):

белка 11 г | жира 28 г

Колбаса вареная

• ЛЮБИТЕЛЬСКАЯ •

Мясной продукт, колбасное изделие вареное, категории А

Состав: свинина, говядина, шпик, вода, нитритно-посолочная смесь (соль, фиксатор окраски: Е250), сахар, стабилизаторы: Е450, Е452, антиокислитель: Е300, усилитель вкуса и аромата Е621, перец черный, орех мускатный

Условия хранения: при t°C от 0°C до 6°C и относительной влажности воздуха 75%

Срок годности: 45 суток

ГОСТ 23670-2019

Энергетическая ценность (калорийность):

1260/300 кДж/ккал

Пищевая ценность в 100 г продукта (средние значения):

белка 12 г | жира 28 г

Колбаса вареная

• РУССКАЯ •

Мясной продукт, колбасное изделие, категории Б

Состав: говядина, свинина, шпик, вода, нитритно-посолочная смесь (соль, фиксатор окраски: Е250), перец черный, чеснок, сахар, стабилизатор: Е450, антиокислитель: Е300, усилитель вкуса и аромата Е621, орех мускатный

Условия хранения: при t°C от 0°C до 6°C и относительной влажности воздуха 75%

Срок годности: 45 суток

ГОСТ 23670-2019

Энергетическая ценность (калорийность):
1300/310 кДж/ккал

Пищевая ценность в 100 г продукта (средние значения):
белка 10 г | жира 30 г

Колбаса вареная

• МОЛОЧНАЯ •

Мясной продукт, колбасное изделие, категории Б

Состав: свинина, говядина, вода, молоко сухое, меланж, нитритно-посолочная смесь (соль, фиксатор окраски: Е250), сахар, перец черный, перец душистый, стабилизатор: Е452, антиокислитель Е300, усилитель вкуса и аромата Е621, орех мускатный

Условия хранения: при t°C от 0°C до 6°C и относительной влажности воздуха 75%

Срок годности: 45 суток

ГОСТ 23670-2019

Энергетическая ценность (калорийность):
1000/240 кДж/ккал

Пищевая ценность в 100 г продукта (средние значения):
белка 11 г | жира 21 г

Колбаса вареная

• ДОКТОРСКАЯ •

Мясной продукт, колбасное изделие вареное, категории А

Состав: свинина, говядина, вода, меланж, молоко сухое, нитритно-посолочная смесь (соль, фиксатор окраски: Е250), сахар, стабилизатор: Е 450, антиокислитель: Е300, усилитель вкуса и аромата Е621, орех мускатный

Условия хранения: при t°С от 0°С до 6°С и относительной влажности воздуха 75%

Срок годности: 45 суток

ГОСТ 23670-2019

Энергетическая ценность (калорийность):

960/230 кДж/ккал

Пищевая ценность в 100 г продукта (средние значения):

белка 12 г | жира 20 г

Колбаса вареная

• СЛИВОЧНАЯ •

Мясорастительный продукт, колбасное изделие

Состав: говядина, свинина, вода, сливочный маргарин, крахмал картофельный, меланж, нитритно-посолочная смесь (соль, фиксатор окраски: Е250), комплексная пищевая добавка (стабилизатор: Е450; пряности, декстроза, усилитель вкуса: Е621; антиокислитель: Е300), консервант: Е202

Условия хранения: при t°С от 0°С до 6°С и относительной влажности воздуха 75-78%

Срок годности: 45 суток

СТО 78754556-014-2017

Энергетическая ценность (калорийность):

1130/270 кДж/ккал

Пищевая ценность в 100 г продукта (средние значения):

белка 11 г | жира 25 г

Колбаса вареная

• НОСТАЛЬГИЯ •

Изделие колбасное вареное мясное высшего сорта

Состав: свинина, говядина, шпик, вода, меланж, молоко сухое, нитритно-посолочная смесь (соль, фиксатор окраски: Е250), комплексная пищевая добавка (регулятор кислотности: Е451, стабилизатор: Е331; эмульгатор: Е450, усилитель вкуса: Е621, мальтодекстрин, загуститель: Е407, лимонная клетчатка, антиокислитель: Е300), экстракты натуральных пряностей: сельдерея, чеснока, черного перца, горчицы, краситель: экстракт красного ферментированного риса

Условия хранения: при t°C от 0°C до 6°C и относительной влажности воздуха 75%. После вскрытия упаковки не более 3 суток при соблюдении условий хранения в пределах срока годности упакованной продукции

Срок годности: 35 суток

При порционной нарезке: 20 суток

ТУ BY 290480860.012-2016

Упаковано под вакуумом

Энергетическая ценность (калорийность):

1420/340 кДж/ккал

Пищевая ценность в 100 г продукта (средние значения):

белка 11 г | жира 21 г | углеводов 3 г

Колбаса вареная

• ЭСТОНСКАЯ •

Мясной продукт, колбасное изделие

Состав: свинина, шпик, говядина, вода, картофельный крахмал, меланж, нитритно-посолочная смесь (соль, фиксатор окраски: Е250), комплексная пищевая добавка (стабилизатор: Е452; пряности, декстроза, усилитель вкуса: Е621; антиокислитель: Е300), консервант: Е202, чеснок свежий

Условия хранения: при t°C от 0°C до 6°C и относительной влажности воздуха 75%

Срок годности: 45 суток

ТУ 9213-001-29162077-14

Энергетическая ценность (калорийность):

2050/490 кДж/ккал

Пищевая ценность в 100 г продукта (средние значения):

белка 10 г | жира 48 г | углеводов 3 г

Колбаса

• ВКУСНАЯ С МАСЛИЦЕМ •

Изделие колбасное вареное мясное высшего сорта

Состав: свинина, говядина, шпик, вода, шкурка свиная, меланж, молоко сухое, нитритно-посолочная смесь (соль, фиксатор окраски: Е250), комплексная пищевая добавка (регулятор кислотности: Е451, стабилизатор: Е331; эмульгатор: Е450, усилитель вкуса: Е621, мальтодекстрин, загуститель: Е407, лимонная клетчатка, антиокислитель: Е300), экстракты натуральных пряностей: сельдерея, любистока, чеснока, черного перца, горчицы, краситель: экстракт красного ферментированного риса

Условия хранения: при t°C от 0°C до 6°C и относительной влажности воздуха 75%. После вскрытия упаковки не более 3 суток при соблюдении условий хранения в пределах срока годности упакованной продукции

Срок годности: 35 суток

При порционной нарезке: 20 суток

ТУ BY 290480860.012-2016

Упаковано под вакуумом

Энергетическая ценность (калорийность):

1420/340 кДж/ккал

Пищевая ценность в 100 г продукта (средние значения):

белка 11 г | жира 30 г | углеводов 7 г

Ветчина

• К ПРАЗДНИКУ •

Мясной продукт, колбасное изделие из свинины ветчинное, вареное

Состав: свинина, вода, комплексная пищевая добавка (стабилизаторы: Е1442,Е450,Е331; загуститель: Е407, мальтодекстрин, усилитель вкуса Е621; сахароза, соль, антиокислитель: Е316, экстракты пряностей (с сельдереем), декстроза), крахмал картофельный, соевый изолят, нитритно-посолочная смесь (соль, фиксатор окраски: Е250), консервант: Е202, краситель: экстракт красного ферментированного риса

Условия хранения: при t°C от 0°C до 6°C и относительной влажности воздуха 70-80%

Срок годности: 30 суток

СТО 78754556-006-2012

Энергетическая ценность (калорийность):

1050/250 кДж/ккал

Пищевая ценность в 100 г продукта (средние значения):

белка 15 г | жира 19 г

Ветчина

• НЕЖНАЯ •

Мясной продукт, колбасное изделие из свинины ветчинное, вареное

Состав: свинина, вода, комплексная пищевая добавка (стабилизаторы: Е1442, Е450, Е331; загуститель: Е407, мальтодекстрин, усилитель вкуса Е621; сахароза, соль, антиокислитель: Е316, экстракты пряностей (с сельдереем), декстроза), крахмал картофельный, нитритно-посолочная смесь (соль, фиксатор окраски: Е250), консервант: Е202, краситель: экстракт красного ферментированного риса

Условия хранения: при t°C от 0°C до 6°C и относительной влажности воздуха 70-80%

Срок годности: 30 суток

СТО 78754556-006-2012

Энергетическая ценность (калорийность): 630/150 кДж/ккал

Пищевая ценность в 100 г продукта (средние значения): Белка 19 г | жира 7 г

Ветчина

• НОВИНКА •

Мясной продукт, колбасное изделие из свинины ветчинное, вареное

Состав: свинина, вода, комплексная пищевая добавка (стабилизаторы: Е1442,Е450,Е331; загуститель: Е407, мальтодекстрин, усилитель вкуса Е621; сахароза, соль, антиокислитель: Е316, экстракты пряностей (с сельдереем), декстроза), крахмал картофельный, соевый изолят, нитритно-посолочная смесь (соль, фиксатор окраски: Е250), консервант: Е202, краситель: экстракт красного ферментированного риса

Условия хранения: при t°C от 0°C до 6°C и относительной влажности воздуха 70-80%

Срок годности: 30 суток

СТО 78754556-006-2012

Энергетическая ценность (калорийность): 630/150 кДж/ккал

Пищевая ценность в 100 г продукта (средние значения): Белка 19 г | жира 7 г

Колбаса ливерная

• СЛАВЯНСКАЯ •

Мясной продукт, колбасное изделие вареное категории В

Состав: субпродукты свиные, бульон, мука пшеничная, молоко сухое, соль, сахар-песок, перец душистый молотый, перец черный молотый, перец красный молотый

Условия хранения: при t°C от 0°C до 6°C и относительной влажности воздуха 75-78%. После вскрытия упаковки при соблюдении условий хранения в пределах срока годности упакованной продукции

Срок годности: 20 суток

После вскрытия упаковки: 3 суток

ГОСТ Р 54646-2011

Упаковано под вакуумом

Энергетическая ценность (калорийность):

800/190 кДж/ккал

Пищевая ценность в 100 г продукта (средние значения):

белка 17 г | жира 12 г | углеводов 4 г

Колбаски ливерные

• ПЕЧЕНОЧНЫЕ •

Мясной продукт, колбасное изделие вареное, колбаса ливерная

Состав: шкурка свиная, печень свиная, соевый изолят, бульон, свинина жирная, жилка говяжья, крупа ячневая, крахмал картофельный, соль, комплексная пищевая добавка (пряности (с горчицей), экстракты пряностей, декстроза, усилитель вкуса: Е621)

Условия хранения: при t°C от 0°C до 6°C и относительной влажности воздуха 70-80%

Срок годности: 20 суток

СТО 78754556-011-2015

Энергетическая ценность (калорийность):

1150/270 кДж/ккал.

Пищевая ценность в 100 г продукта (средние значения):

белка 17 г | жира 12 г

Паштет

• СЛИВОЧНЫЙ С МЕДОМ •

Мясной продукт вареный, колбасное изделие из термически обработанных ингредиентов

Состав: свинина жирная, печень свиная, мясо свиных голов, шкурка свиная, вода, молоко сухое, мед натуральный, соль, комплексная пищевая добавка (лактоза, сливочный порошок, пряности (с горчицей), экстракты пряностей, декстроза, усилитель вкуса: Е621)

Условия хранения: при t°C от 0°C до 6°C и относительной влажности воздуха 70-80%

Срок годности: 20 суток

СТО 78754556-006-2012

Энергетическая ценность (калорийность): 630/150 кДж/ккал

Пищевая ценность в 100 г продукта (средние значения): белка 12 г | жира 28 г | углеводов 3 г

Ветчино-рубленый

• КОЛБАСНЫЙ ХЛЕБ •

Мясной продукт, изделие колбасное вареное

Состав: свинина, мясо свиных голов, шкурка свиная, шпик, вода, жир-сетка свиной, картофельный крахмал, нитритно-посолочная смесь (соль, фиксатор окраски: Е250), комплексная пищевая добавка (стабилизатор: Е450; пряности, декстроза, усилитель вкуса: Е621; антиокислитель: Е300), консервант: Е202

Условия хранения: при t° от 0°C до 6°C и относительной влажности воздуха 70-80%

Срок годности: 20 суток

При порционной нарезке: 15 суток

ТУ 9213-001-29162077-14

Упаковано под вакуумом

Энергетическая ценность (калорийность): 1300/310 кДж/ккал

Пищевая ценность в 100 г продукта (средние значения): белка 9 г | жира 30 г | углеводов 2 г

Сосиски

• НЕЖНЫЕ •

Мясной продукт, колбасное изделие вареное

Состав: свинина, эмульсия говяжьей жилки, вода, нитритно-посолочная смесь (соль, фиксатор окраски: Е250), говяжий животный белок, комплексная пищевая добавка (пряности, декстроза, сахароза, усилитель вкуса: Е621), консервант: Е202, краситель: экстракт красного ферментированного риса

Условия хранения: при t°C от 0°C до 6°C и относительной влажности воздуха 70-80%. После вскрытия упаковки при соблюдении условий хранения в пределах срока годности упакованной продукции

Срок годности: 25 суток

После вскрытия упаковки: 3 суток

СТО 78754556-009-2014

Упаковано под вакуумом

Энергетическая ценность (калорийность):

1255/300 кДж/ккал

Пищевая ценность в 100 г продукта (средние значения):

белка 9 г | жира 27 г | углеводов 5 г

Сосиски

• ВЕНСКИЕ •

Мясной продукт, колбасное изделие вареное

Состав: свинина, говядина, вода, меланж, молоко сухое, нитритно-посолочная смесь (соль, фиксатор окраски: Е250), комплексная пищевая добавка (стабилизатор: Е450, декстроза, усилитель вкуса и аромата: Е621, антиокислитель: Е300), консервант: Е202, сахар, перец черный, перец душистый, орех мускатный

Условия хранения: при t°C от 0°C до 6°C и относительной влажности воздуха 70-80%. После вскрытия упаковки при соблюдении условий хранения в пределах срока годности упакованной продукции

Срок годности: 25 суток

После вскрытия упаковки: 3 суток

СТО 78754556-014-2017

Упаковано под вакуумом

Энергетическая ценность (калорийность):

1260/300 кДж/ккал

Пищевая ценность в 100 г продукта (средние значения):

белка 11 г | жира 28 г

Сардельки

• СВИНЫЕ •

Мясной продукт, колбасное изделие вареное категории Б

Состав: свинина, вода, шпик, нитритно-посолочная смесь (соль, фиксатор окраски: Е250), сахар, перец черный, стабилизатор: Е450, антиокислитель: Е300, усилитель вкуса и аромата Е621, кориандр, чеснок

Условия хранения: при t°С от 0°С до 6°С и относительной влажности воздуха 78%. После вскрытия упаковки при соблюдении условий хранения в пределах срока годности упакованной продукции

Срок годности: 25 суток

После вскрытия упаковки: 3 суток

ГОСТ 23670-2019

Упаковано под вакуумом

Энергетическая ценность (калорийность):

1300/310 кДж/ккал

Пищевая ценность в 100 г продукта (средние значения):

белка 10 г | жира 30 г

Сардельки

• ТЕЛЯЧЬИ НОВЫЕ •

Мясной продукт, изделие колбасное вареное

Состав: говядина, шпик, свинина, вода, шкурка свиная, нитритно-посолочная смесь (соль, фиксатор окраски: Е250), комплексная пищевая добавка (регулятор кислотности: Е451, стабилизатор: Е331; эмульгатор: Е450, декстроза, усилитель вкуса: Е621, загуститель: Е407), пряности, краситель: экстракт красного ферментированного риса

Условия хранения: при t° от 0°С до 6°С и относительной влажности воздуха 75%. После вскрытия упаковки при соблюдении условий хранения в пределах срока годности упакованной продукции

Срок годности: 15 суток

После вскрытия упаковки: 3 суток

ТУ BY 290480860.012-2016

Упаковано под вакуумом

Энергетическая ценность (калорийность):

1170/280 кДж/ккал

Пищевая ценность в 100 г продукта (средние значения):

белка 10 г | жира 27 г

Свиной

• СТУДЕНЬ •

Мясной продукт вареный, колбасное изделие из термически обработанных ингредиентов

Состав: мясо свиных голов, шкурка свиная, сердце свиное, свинина, вода, почки свиные, соль, комплексная пищевая добавка (экстракты пряностей: любисток, сельдерей, петрушка, регулятор кислотности: лимонная кислота, усилитель вкуса и аромата: Е621, перец черный, перец чили)

Срок годности: 20 суток

СТО 78754556-011-2015

Условия хранения: при t°С от 0°С до 6°С и относительной влажности воздуха 70-80%. после нарушения целостности оболочки срок годности 3 суток при соблюдении условий хранения

Энергетическая ценность (калорийность):

1210/290 кДж/ккал

Пищевая ценность в 100 г продукта (средние значения):

белка 12 г | жира 28 г

03 / КОЛБАСЫ ЖАРЕНЫЕ И КРОВЯНЫЕ

Колбаса

• УКРАИНСКАЯ ЖАРЕНАЯ •

Мясной продукт, колбасное изделие категории В

Состав: свинина, соль, чеснок свежий, перец черный, сахар

Условия хранения: при t°C от 0°C до 6°C и относительной влажности воздуха 75-78%. После вскрытия упаковки при соблюдении условий хранения в пределах срока годности упакованной продукции

Срок годности: 20 суток

После вскрытия упаковки: 3 суток

ГОСТ 31501-2012

Упаковано под вакуумом

Энергетическая ценность (калорийность):

2140/ 510 кДж/ккал

Пищевая ценность в 100 г продукта (средние значения):

белка 16 г | жира 50 г

Колбаса

• ЖАРЕНАЯ С ПЕЧЕНЬЮ •

Мясной продукт, колбасное изделие категории Г

Состав: свинина, печень свиная, соль, чеснок свежий, сахар, перец черный молотый

Условия хранения: при t° от 0°C до 6°C и относительной влажности воздуха 75-78%. После вскрытия упаковки при соблюдении условий хранения в пределах срока годности упакованной продукции

Срок годности: 20 суток

После вскрытия упаковки: 3 суток

ГОСТ 31501-2012

Упаковано под вакуумом

Энергетическая ценность (калорийность):

2010/ 480 кДж/ккал

Пищевая ценность в 100 г продукта (средние значения):

белка 18 г | жира 45 г

Колбаса кровяная

• ДАЧНАЯ С ГРЕЧКОЙ •

Мясной продукт, колбасное изделие вареное

Состав: свинина, кровь пищевая, крупа гречневая, нитритно-посолочная смесь (соль, фиксатор окраски: E250), молоко сухое, комплексная пищевая добавка (стабилизаторы: E1442,E450,E331; загуститель: E407, мальтодекстрин, усилитель вкуса E621; сахароза, соль, антиокислитель: E316, специи), консервант: E202, чеснок, перец черный молотый

Условия хранения: при t°C от 0°C до 6°C и относительной влажности воздуха 70-80%. После вскрытия упаковки при соблюдении условий хранения в пределах срока годности упакованной продукции

Срок годности: 20 суток

После вскрытия упаковки: 3 суток

СТО 78754556-013-2017

Упаковано под вакуумом

Энергетическая ценность (калорийность):

2180/ 520 кДж/ккал

Пищевая ценность в 100 г продукта (средние значения):

белка 10 г | жира 47 г | углеводов 15 г

Колбаса кровяная

• ДАЧНАЯ С РИСОМ •

Мясной продукт, колбасное изделие вареное

Состав: свинина, кровь пищевая, крупа рисовая, нитритно-посолочная смесь (соль, фиксатор окраски: E250), молоко сухое, комплексная пищевая добавка (стабилизаторы: E1442,E450,E331; загуститель: E407, мальтодекстрин, усилитель вкуса E621; сахароза, соль, антиокислитель: E316, специи), консервант: E202, чеснок, перец черный молотый

Условия хранения: при t° от 0°C до 6°C и относительной влажности воздуха 70-80%. После вскрытия упаковки при соблюдении условий хранения в пределах срока годности упакованной продукции

Срок годности: 20 суток

После вскрытия упаковки: 3 суток

СТО 78754556-013-2017

Упаковано под вакуумом

Энергетическая ценность (калорийность):

2180/ 520 кДж/ккал

Пищевая ценность в 100 г продукта (средние значения):

белка 10 г | жира 47 г | углеводов 15 г

Колбаса кровяная

• С ПЕЧЕНЬЮ •

Мясной продукт, колбасное изделие вареное

Состав: свинина, печень свиная, кровь пищевая, нитритно-посолочная смесь (соль, фиксатор окраски: Е250), молоко сухое, комплексная пищевая добавка (стабилизаторы: Е1442,Е450,Е331; загуститель: Е407, мальтодекстрин, усилитель вкуса Е621; сахароза, соль, антиокислитель: Е316, специи), консервант: Е202, чеснок, перец черный молотый

Условия хранения: при t°C от 0°C до 6°C и относительной влажности воздуха 70-80%. После вскрытия упаковки при соблюдении условий хранения в пределах срока годности упакованной продукции

Срок годности: 20 суток

После вскрытия упаковки: 3 суток

СТО 78754556-013-2017

Упаковано под вакуумом

Энергетическая ценность (калорийность):

2050/490 кДж/ккал

Пищевая ценность в 100 г продукта (средние значения):

белка 10 г | жира 45 г | углеводов 15 г

04 / КОЛБАСЫ ПОЛУКОПЧЕНЫЕ

Колбаса полукопченая

• ДЕЛИКАТЕСНАЯ •

Мясной продукт, колбасное изделие

Состав: свинина, вода, крахмал картофельный, нитритно-посолочная смесь (соль, фиксатор окраски: Е250), комплексная пищевая добавка (стабилизаторы: Е1442,Е450,Е331; загуститель: Е407, мальтодекстрин, усилитель вкуса Е621; сахароза, соль, антиокислитель: Е316, экстракты пряностей, декстроза), консервант: Е202, чеснок, перец черный

Условия хранения: при t°С от 0°С до 12°С и относительной влажности воздуха 70-80%. После вскрытия упаковки при соблюдении условий хранения в пределах срока годности упакованной продукции

Срок годности: 30 суток

После вскрытия упаковки: 3 суток

СТО 78754556-004-2012

Упаковано под вакуумом

Энергетическая ценность (калорийность):

1470/350 кДж/ккал

Пищевая ценность в 100 г продукта (средние значения):

белка 13 г | жира 31 г

Колбаса полукопченая

• КРАКОВСКАЯ •

Мясной продукт, колбасное изделие категории Б

Состав: свинина, говядина, грудинка свиная, нитритно-посолочная смесь (соль, фиксатор окраски: Е250), комплексная пищевая добавка (регулятор кислотности: Е450; антиокислитель: Е 300; усилитель вкуса и аромата: Е 621), чеснок свежий, сахар, перец черный, перец душистый

Условия хранения: при t°С от 0°С до 6°С. После вскрытия упаковки при соблюдении условий хранения в пределах срока годности упакованной продукции

Срок годности: 30 суток

После вскрытия упаковки: 3 суток

ГОСТ 31785-2012

Упаковано под вакуумом

Энергетическая ценность (калорийность):

1930/460 кДж/ккал

Пищевая ценность в 100 г продукта (средние значения):

белка 14 г | жира 45 г

Колбаски

• ОХОТНИЧЬИ •

Мясной продукт, колбасное изделие полукопченое, категории Б

Состав: свинина, говядина, шпик, нитритно-посолочная смесь (соль, фиксатор окраски: Е250), комплексная пищевая добавка (регулятор кислотности: Е450, антиокислитель: Е 300; усилитель вкуса и аромата: Е 621), чеснок свежий, сахар, перец черный, перец душистый

Условия хранения: при t°C от 0°C до 6°C и относительной влажности воздуха 70-80%. После вскрытия упаковки при соблюдении условий хранения в пределах срока годности упакованной продукции

Срок годности: 30 суток

После вскрытия упаковки: 3 суток

ГОСТ 31785-2012

Упаковано под вакуумом

Энергетическая ценность (калорийность):

1930/470 кДж/ккал

Пищевая ценность в 100 г продукта (средние значения):

Белка 14 г | жира 46 г

05 / СВИНИНА ЗАПЕЧЕННАЯ

Свиной

• ОКОРОК ЗАПЕЧЕННЫЙ •

Мясной продукт из свинины запеченный

Состав: свинина, соль, чеснок, перец черный молотый

Условия хранения: при t°C от 0°C до 6°C и относительной влажности воздуха 70-80%. После вскрытия упаковки не более 3 суток при соблюдении условий хранения в пределах срока годности упакованной продукции

Срок годности: 30 суток

При порционной нарезке: 20 суток

СТО 78754556-008-2012

Упаковано под вакуумом

Энергетическая ценность (калорийность):

1470/350 кДж/ккал

Пищевая ценность в 100 г продукта (средние значения):

белка 19 г | жира 30 г

06 / СВИНИНА ВАРЕНАЯ, ВАРЕНО-КОПЧЕНАЯ

Карбонад

• ДЕЛИКАТЕСНЫЙ •

Мясной продукт из свинины варено-копченый

Состав: корейка свиная, рассол (вода, нитритно-посолочная смесь (соль, фиксатор окраски:Е250), комплексная пищевая добавка (стабилизаторы: Е1442, Е450, Е331; загуститель: Е407, мальтодекстрин; усилитель вкуса: Е621; сахароза, соль, пряности, антиокислитель: Е316; экстракты пряностей, декстроза), экстракт пряностей (с сельдереем), консерванты: Е 202, Е219; краситель: экстракт красного ферментированного риса)

Условия хранения: при t°C от 2°C до 6°C и относительной влажности воздуха 75-78%. После вскрытия упаковки не более 3 суток при соблюдении условий хранения в пределах срока годности упакованной продукции

Срок годности: 30 суток

При порционной нарезке: 20 суток

ТУ 9213-007-29162077-14

Упаковано под вакуумом

Энергетическая ценность (калорийность):

1000/240 кДж/ккал

Пищевая ценность в 100 г продукта (средние значения):

белка 12 г | жира 20 г

Бескостная

• ГРУДИНКА СОЛЕНАЯ •

Мясной продукт из свинины, дополнительно обработанный острым паром

Состав: грудинка свиная, нитритно-посолочная смесь (соль, фиксатор окраски: Е250), соль, чеснок

Условия хранения: при t°C от 0°C до 6°C. После вскрытия упаковки при соблюдении условий хранения в пределах срока годности упакованной продукции

Срок годности: 60 суток

После вскрытия упаковки: 10 суток

СТО 78754556-002-2011

Упаковано под вакуумом

Энергетическая ценность (калорийность):

2150/600 кДж/ккал

Пищевая ценность в 100 г продукта (средние значения):

белка 8 г | жира 63 г

Бескостная

• ГРУДИНКА СТОЛИЧНАЯ •

Мясной продукт из свинины варено-копченый

Состав: грудинка свиная, рассол (вода, нитритно-посолочная смесь(соль, фиксатор окраски:Е250), комплексная пищевая добавка (стабилизаторы:Е1442, Е450, Е331; загуститель: Е407, мальтодекстрин; усилитель вкуса: Е621; сахароза, соль, пряности, антиокислитель: Е316; экстракты пряностей, декстроза), экстракт пряностей (с сельдереем), консерванты: Е 202, Е219; краситель: экстракт красного ферментированного риса)

Условия хранения: при t°C от 2°C до 6°C и относительной влажности воздуха 75-78%. После вскрытия упаковки не более 3 суток при соблюдении условий хранения в пределах срока годности упакованной продукции

Срок годности: 30 суток **При порционной нарезке:** 20 суток

ТУ 9213-007-29162077-14 Упаковано под вакуумом

Энергетическая ценность (калорийность): 2260/540 кДж/ккал

Пищевая ценность в 100 г продукта (средние значения): белка 10 г | жира 55 г

Соленая

• ГРУДИНКА СО СПЕЦИЯМИ •

Мясной продукт из свинины, дополнительно обработанный острым паром

Состав: грудинка свиная, нитритно-посолочная смесь (соль, фиксатор окраски: Е250), соль, чеснок, специи сушеные: лук, перец красный, морковь, укроп, лук-порей

Условия хранения: при t°C от 0°C до 6°C и относительной влажности воздуха 70-80%. После вскрытия упаковки при соблюдении условий хранения в пределах срока годности упакованной продукции

Срок годности: 30 суток **При порционной нарезке:** 10 суток

СТО 78754556-002-211 Упаковано под вакуумом

Энергетическая ценность (калорийность): 2510/600 кДж/ккал

Пищевая ценность в 100 г продукта (средние значения): белка 8 г | жира 63 г

Свинина

• ЛЮБИТЕЛЬСКАЯ •

Мясной продукт из свинины варено-копченый

Состав: свинина, рассол (вода, нитритно-посолочная смесь (соль, фиксатор окраски:Е250), комплексная пищевая добавка (стабилизаторы:Е1442, Е450, Е331; загуститель: Е407, мальтодекстрин; усилитель вкуса: Е621; сахароза, соль, пряности, антиокислитель: Е316; экстракты пряностей, декстроза), экстракт пряностей (с сельдереем), консерванты: Е 202, Е219; краситель: экстракт красного ферментированного риса)

Условия хранения: при t°C от 2°C до 6°C и относительной влажности воздуха 75-78%. После вскрытия упаковки не более 3 суток при соблюдении условий хранения в пределах срока годности упакованной продукции

Срок годности: 30 суток

При порционной нарезке: 20 суток

ТУ 9213-007-29162077-14

Упаковано под вакуумом

Энергетическая ценность (калорийность):

1000/240 кДж/ккал

Пищевая ценность в 100 г продукта (средние значения):

белка 12 г | жира 20 г

Сформованное

• МЯСО СВИНЫХ ГОЛОВ •

Мясной продукт из субпродуктов вареный

Состав: мясо свиных голов, соль, чеснок, перец черный, лавровый лист

Условия хранения: при t°C от 0°C до 6°C и относительной влажности воздуха 70-80%. После вскрытия упаковки не более 3 суток при соблюдении условий хранения в пределах срока годности упакованной продукции

Срок годности: 30 суток

При порционной нарезке: 20 суток

СТО 78754556-007-2013

Упаковано под вакуумом

Энергетическая ценность (калорийность):

2300/550 кДж/ккал

Пищевая ценность в 100 г продукта (средние значения):

белка 12 г | жира 63 г

Свинина

• ДОМАШНЯЯ ИЗ ПЕЧИ •

Продукт из свинины варено-копченый мясной

Состав: свинина, рассол (вода, нитритно-посолочная смесь (соль, фиксатор окраски: Е250), комплексная пищевая добавка (декстроза, стабилизатор: Е450, Е331, загуститель: Е407, антиокислитель: Е316, усилитель вкуса: Е621), экстракт натуральных пряностей: белого перца, лаврового листа, лука, коллагеновый свиной белок), краситель (сахарный колер), кориандр, чеснок

Условия хранения: при t°C от 0°C до 6°C и относительной влажности воздуха 70-80%. После вскрытия упаковки не более 3 суток при соблюдении условий хранения в пределах срока годности упакованной продукции

Срок годности: 30 суток **При порционной нарезке:** 20 суток

ТУ BY 290439792.001-2007 Упаковано под вакуумом

Энергетическая ценность (калорийность):
560/140 кДж/ккал

Пищевая ценность в 100 г продукта (средние значения):
белка 16 г | жира 8 г

Домашняя

• ГРУДИНКА ИЗ ПЕЧИ •

Продукт из свинины варено-копченый мясной

Состав: грудинка свиная, рассол (вода, нитритно-посолочная смесь (соль, фиксатор окраски: Е250), комплексная пищевая добавка (декстроза, стабилизатор: Е450, Е331, загуститель: Е407, антиокислитель: Е316, усилитель вкус: Е621), экстракт натуральных пряностей: белого перца, лука, коллагеновый свиной белок), краситель (сахарный колер), смесь натуральных пряностей: горчица, цветной перец, чеснок, базилик, орегано, лавровый лист

Условия хранения: при t°C от 0°C до 6°C и относительной влажности воздуха 70-80%. После вскрытия упаковки при соблюдении условий хранения в пределах срока годности упакованной продукции

Срок годности: 30 суток **При порционной нарезке:** 20 суток

ТУ BY 290439792.001-2007 Упаковано под вакуумом

Энергетическая ценность (калорийность):
1660/410 кДж/ккал

Пищевая ценность в 100 г продукта (средние значения):
белка 9 г | жира 41 г

Рулет

• ДОМАШНИЙ ИЗ ПЕЧИ •

Продукт из свинины варено-копченый мясной

Состав: свинина, рассол (вода, нитритно-посолочная смесь (соль, фиксатор окраски: Е250), комплексная пищевая добавка (декстроза, стабилизатор: Е450, Е331, загуститель: Е407, антиокислитель: Е316, усилитель вкуса: Е621), экстракт натуральных пряностей: белого перца, лаврового листа, лука, сельдерея, любистока, коллагеновый свиной белок), краситель (сахарный колер), смесь натуральных пряностей: горчица, цветной перец, чеснок, базилик, орегано

Условия хранения: при t°C от 0°C до 6°C и относительной влажности воздуха 70-80%. После вскрытия упаковки не более 3 суток при соблюдении условий хранения в пределах срока годности упакованной продукции

Срок годности: 30 суток

При порционной нарезке: 20 суток

ТУ BY 290439792.001-2007

Упаковано под вакуумом

Энергетическая ценность (калорийность):

1240/300 кДж/ккал

Пищевая ценность в 100 г продукта (средние значения):

белка 9 г | жира 28 г | углеводов 3 г

Рулет

• ЦАРСКОЕ УГОЩЕНИЕ •

Мясной продукт из свинины варено-копченый

Состав: свинина, нитритно-посолочная смесь (соль, фиксатор окраски: Е250), комплексная пищевая добавка (экстракт пряностей (с сельдереем), декстроза, соль, усилитель вкуса:Е621), добавка пищевая (трансглютаминаза), специи сушеные: лук, перец красный, морковь, укроп, лук-порей

Условия хранения: при t°C от 2°C до 6°C и относительной влажности воздуха 70-80%. После вскрытия упаковки не более 3 суток при соблюдении условий хранения в пределах срока годности упакованной продукции

Срок годности: 25 суток

При порционной нарезке: 20 суток

ТУ BY 290439792.001-2007

Упаковано под вакуумом

Энергетическая ценность (калорийность):

1590/380 кДж/ккал

Пищевая ценность в 100 г продукта (средние значения):

белка 12 г | жира 35 г

Свиная

• ЩЕКОВИНА (БАКИ) •

Мясной продукт из свинины варено-копченый

Состав: щековина свиная (баки), рассол (вода, нитритно-посолочная смесь(соль, фиксатор окраски:Е250), комплексная пищевая добавка (стабилизаторы:Е1442, Е450, Е331; загуститель: Е407, мальтодекстрин; усилитель вкуса: Е621; сахароза, соль, пряности, антиокислитель: Е316; экстракты пряностей, декстроза), экстракт пряностей (с сельдереем), консерванты: Е 202, Е219; краситель: экстракт красного ферментированного риса)

Условия хранения: при t°C от 0°C до 6°C и относительной влажности воздуха 75-78%. После вскрытия упаковки не более 3 суток при соблюдении условий хранения в пределах срока годности упакованной продукции

Срок годности: 30 суток **При порционной нарезке:** 20 суток

ТУ 9213-007-29162077-14 Упаковано под вакуумом

Энергетическая ценность (калорийность): 2760/660 кДж/ккал

Пищевая ценность в 100 г продукта (средние значения): белка 8 г | жира 68 г

Свиные

• РЕБРА •

Мясной продукт из свинины варено-копченый

Состав: ребра свиные, нитритно-посолочная смесь (соль, фиксатор окраски: Е250)

Условия хранения: при t°C от 2°C до 6°C и относительной влажности воздуха 75-78%. После вскрытия упаковки при соблюдении условий хранения в пределах срока годности упакованной продукции

Срок годности: 30 суток **После вскрытия упаковки:** 3 суток

ТУ 9213-007-29162077-14 Упаковано под вакуумом

Энергетическая ценность (калорийность): 2300/550 кДж/ккал

Пищевая ценность в 100 г продукта (средние значения): белка 8 г | жира 55 г

Рулет

• МРАМОРНЫЙ •

Мясной продукт из свинины варено-копченый

Состав: свинина, шкурка свиная, нитритно-посолочная смесь (соль, фиксатор окраски: Е250), комплексная пищевая добавка (стабилизаторы: Е450, Е331; загуститель: Е407, мальтодекстрин; усилитель вкуса: Е621; сахароза, соль, пряности (с сельдереем), антиокислитель: Е316; декстроза), сушенный лук, чеснок, базилик, орегано, горчица, лавровый лист

Условия хранения: при t°C от 0°C до 6°C и относительной влажности воздуха 70-80%. После вскрытия упаковки не более 3 суток при соблюдении условий хранения в пределах срока годности упакованной продукции

Срок годности: 25 суток **При порционной нарезке:** 20 суток

ТУ BY 290439792.001-2007 Упаковано под вакуумом

Энергетическая ценность (калорийность): 1100/260 кДж/ккал

Пищевая ценность в 100 г продукта (средние значения): белка 16 г | жира 22 г

Рулет

• ШТРУДЕЛЬ МЯСНОЙ •

Мясной продукт из свинины варено-копченый

Состав: свинина, шпик, нитритно-посолочная смесь (соль, фиксатор окраски: Е250), комплексная пищевая добавка (стабилизатор: Е450, декстроза, усилитель вкуса: Е621, специи, соль, антиокислитель: Е300, сахар), консервант Е202, краситель: экстракт красного ферментированного риса

Условия хранения: при t°C от 0°C до 6°C и относительной влажности воздуха 70-80%. После вскрытия упаковки не более 3 суток при соблюдении условий хранения в пределах срока годности упакованной продукции

Срок годности: 30 суток **При порционной нарезке:** 20 суток

СТО 78754556-012-2017 Упаковано под вакуумом

Энергетическая ценность (калорийность): 1550/370 кДж/ккал

Пищевая ценность в 100 г продукта (средние значения): белка 12 г | жира 35 г

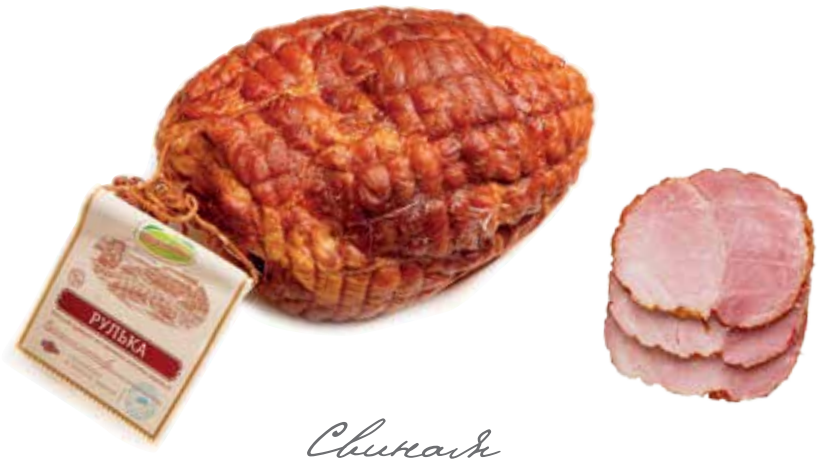

Свиная

• РУЛЬКА •

Мясной продукт из свинины варено-копченый

Состав: рулька свиная, рассол (вода, нитритно-посолочная смесь (соль, фиксатор окраски:Е250), комплексная пищевая добавка (стабилизаторы:Е1442, Е450, Е331; загуститель: Е407, мальтодекстрин; усилитель вкуса: Е621; сахароза, соль, пряности, антиокислитель: Е316; экстракты пряностей, декстроза), экстракт пряностей (с сельдереем), консерванты: Е 202, Е219; краситель: экстракт красного ферментированного риса).

Условия хранения: при t°C от 2°C до 6°C и относительной влажности воздуха 75-78%. После вскрытия упаковки не более 3 суток при соблюдении условий хранения в пределах срока годности упакованной продукции.

Срок годности: 30 суток **При порционной нарезке:** 20 суток

ТУ 9213-007-29162077-14 Упаковано под вакуумом

Энергетическая ценность (калорийность): 2430/580 кДж/ккал

Пищевая ценность в 100 г продукта (средние значения): белка 9 г | жира 58 г

Свиное

• МЯСНОЕ АССОРТИ •

Мясной продукт из субпродуктов вареный

Состав: мясо свиных голов, соль, чеснок, перец черный, лавровый лист

Условия хранения: при t°C от 0°C до 6°C и относительной влажности воздуха 70-80%. После вскрытия упаковки не более 3 суток при соблюдении условий хранения в пределах срока годности упакованной продукции

Срок годности: 25 суток **При порционной нарезке:** 20 суток

СТО 78754556-007-2013 Упаковано под вакуумом

Энергетическая ценность (калорийность): 2300/550 кДж/ккал

Пищевая ценность в 100 г продукта (средние значения): белка 12 г | жира 63 г

Свиные

• УШИ •

Мясной продукт из субпродуктов варено-копченый

Состав: уши свиные, соль

Условия хранения: при t°C от 0°C до 6°C и относительной влажности воздуха 70-80%. После вскрытия упаковки при соблюдении условий хранения в пределах срока годности упакованной продукции

Срок годности: 25 суток

После вскрытия упаковки: 3 суток

СТО 78754556-007-2013

Упаковано под вакуумом

Энергетическая ценность (калорийность): 1130/270 кДж/ккал

Пищевая ценность в 100 г продукта (средние значения): белка 27 г | жира 18 г

Свиные

• УШИ НАРЕЗАННЫЕ •

Мясной продукт из субпродуктов варено-копченый

Состав: уши свиные, соль, комплексная пищевая добавка (пряности (с сельдереем), соль, усилитель вкуса: Е621, экстракты пряностей, декстроза)

Условия хранения: при t°C от 0°C до 6°C и относительной влажности воздуха 70-80%. После вскрытия упаковки не более 3 суток при соблюдении условий хранения в пределах срока годности упакованной продукции

Срок годности: 20 суток

После вскрытия упаковки: 3 суток

СТО 78754556-007-2013

Упаковано под вакуумом

Энергетическая ценность (калорийность): СТО 78754556-007-2013

Пищевая ценность в 100 г продукта (средние значения): белка 27 г | жира 18 г

• СВИНИНА ПРЕССОВАННАЯ •

Мясной продукт из свинины вареный, ветчинный, категории А

Состав: свинина, шпик, нитритно-посолочная смесь (соль, фиксатор окраски: Е250), чеснок, перец черный, перец красный

Условия хранения: при t°C от 0°C до 6°C и относительной влажности воздуха 70-80%. После вскрытия упаковки не более 3 суток при соблюдении условий хранения в пределах срока годности упакованной продукции

Срок годности: 25 суток

При порционной нарезке: 20 суток

ГОСТ 31790-2012

Упаковано под вакуумом

Энергетическая ценность (калорийность):

1210/290 кДж/ккал

Пищевая ценность в 100 г продукта (средние значения):

белка 18 г | жира 24 г

• БЕКОН ПРЕССОВАННЫЙ •

Мясной продукт из субпродуктов вареный

Состав: грудинка свиная, посолочная смесь (соль, фиксатор окраски: Е250), чеснок, перец черный

Условия хранения: при t°C от 0°C до 6°C и относительной влажности воздуха 70-80%. После вскрытия упаковки не более 3 суток при соблюдении условий хранения в пределах срока годности упакованной продукции

Срок годности: 25 суток

При порционной нарезке: 20 суток

ГОСТ 31790-2012

Упаковано под вакуумом

Энергетическая ценность (калорийность):

2570/615 кДж/ккал

Пищевая ценность в 100 г продукта (средние значения):

белка 12 г | жира 63 г

Свиная

• ПЕЧЕНЬ В ШПИКЕ •

Мясной продукт из шпика и субпродуктов вареный

Состав: печень свиная, шпик, соль, комплексная пищевая добавка (стабилизаторы: E1442,E450,E331; загуститель: E407, мальтодекстрин, усилитель вкуса E621; сахароза, соль, антиокислитель: E316, экстракты пряностей (с сельдереем), декстроза), перец черный, обсыпка (лук, перец красный, морковь, укроп, лук-порей)

Условия хранения: при t°C от 0°C до 6°C и относительной влажности воздуха 70-80%. После вскрытия упаковки при соблюдении условий хранения в пределах срока годности упакованной продукции

Срок годности: 25 суток

При порционной нарезке: 20 суток

СТО 78754556-003-2012

Упаковано под вакуумом

Энергетическая ценность (калорийность):

1090/260 кДж/ккал

Пищевая ценность в 100 г продукта (средние значения):

белка 15 г | жира 22 г

Рулет

• ПО-КРЕСТЬЯНСКИ •

Мясной продукт из субпродуктов вареный

Состав: мясо свиных голов, почки свиные, сердце свиное, щековина, соль, чеснок, перец черный

Условия хранения: при t°C от 0°C до 6°C и относительной влажности воздуха 70-80%. После вскрытия упаковки не более 3 суток при соблюдении условий хранения в пределах срока годности упакованной продукции

Срок годности: 25 суток

При порционной нарезке: 20 суток

СТО 78754556-007-2013

Упаковано под вакуумом

Энергетическая ценность (калорийность):

920/220 кДж/ккал

Пищевая ценность в 100 г продукта (средние значения):

белка 14 г | жира 18 г

07 / СВИНИНА СЫРОКОПЧЕНАЯ

Мясные

• ЧИПСЫ •

Мясной продукт из свинины сырокопченый

Состав: свинина, нитритно-посолочная смесь (соль, фиксатор окраски: Е250), комплексная пищевая добавка (соль, декстроза, пряности (с горчицей), усилитель вкуса: Е621, антиокислитель: Е316, консервант: Е252), стартовая культура «Старт Стар»

Условия хранения: при t°С от 0°С до 12°С и относительной влажности воздуха 70-80%

Срок годности: 60 суток

ТУ 9213-008-29162077-14

Энергетическая ценность (калорийность):
1420/340 кДж/ккал

Пищевая ценность в 100 г продукта (средние значения):
белка 14 г | жира 31 г

Мясные

• ЧИПСЫ •

Мясной продукт из свинины сырокопченый

Состав: свинина, нитритно-посолочная смесь (соль, фиксатор окраски: Е250), комплексная пищевая добавка (соль, декстроза, пряности (с горчицей), усилитель вкуса: Е621, антиокислитель: Е316, консервант: Е252), стартовая культура «Старт Стар»

Условия хранения: при t°С от 0°С до 12°С и относительной влажности воздуха 70-80%. После вскрытия упаковки при соблюдении условий хранения в пределах срока годности упакованной продукции

Срок годности: 60 суток

ТУ 9213-008-29162077-14 Упаковано под вакуумом

Энергетическая ценность (калорийность):
1420/320 кДж/ккал

Пищевая ценность в 100 г продукта (средние значения):
белка 14 г | жира 31 г

батык

• ВЕРОНА •

Мясной продукт из свинины сырокопченый

Состав: корейка свиная, нитритно-посолочная смесь (соль, фиксатор окраски: Е250), комплексная пищевая добавка (соль, декстроза, пряности (с горчицей), усилитель вкуса: Е621, антиокислитель: Е316, консервант: Е252), стартовая культура «Старт Стар»

Условия хранения: при t°С от 2°С до 6°С и относительной влажности воздуха 70-80%. После вскрытия упаковки при соблюдении условий хранения в пределах срока годности упакованной продукции

Срок годности: 30 суток

После вскрытия упаковки: 3 суток

ТУ 9213-008-29162077-14

Упаковано под вакуумом

Энергетическая ценность (калорийность):

1420/340 кДж/ккал

Пищевая ценность в 100 г продукта (средние значения):

белка 14 г | жира 31 г

08 / ПОЛУФАБРИКАТЫ

Колбаски

• ДЛЯ ГРИЛЯ •

Полуфабрикат из свинины мясной, рубленый, формованный, категории В, охлажденный

Состав: свинина, шпик, соль, чеснок, сахар, перец черный, перец душистый

Условия хранения: при t°C от 0°C до 6°C, после вскрытия упаковки при t°C от 0°C до 6 °C и относительной влажности воздуха 75-78%

Срок годности: 5 суток

После вскрытия упаковки: 24 часа

Энергетическая ценность (калорийность): 1880/450 кДж/ккал

Пищевая ценность в 100 г продукта (средние значения): белка 11 г | жира 45 г

СТО 78754556-001-2011

Упаковано под вакуумом

Колбаса

• ПО-ДОМАШНЕМУ •

Полуфабрикат из свинины мясной, рубленый, формованный. категории Б, охлажденный

Состав: свинина, соль, чеснок, сахар, перец черный

Условия хранения: при t°C от 0°C до 6°C, после вскрытия упаковки при t°C от 0°C до 6 °C и относительной влажности воздуха 75-78%

Срок годности: 5 суток

После вскрытия упаковки: 24 часа

Энергетическая ценность (калорийность): 1380/330 кДж/ккал

Пищевая ценность в 100 г продукта (средние значения): белка 15 г | жира 29 г

СТО 78754556-001-2011

Упаковано под вакуумом

Шашлык свиной

• ПО-ДОМАШНЕМУ •

Полуфабрикат мясной, бескостный, мелкокусковой, категории Б, охлажденный

Состав: свинина, маринад (вода, соль, смесь пряностей: пряности (с горчичным зерном), травы, сахар; комплексная пищевая добавка: регулятор кислотности: Е330, сироп глюкозы, декстроза; масло подсолнечное рафинированное)

Условия хранения: при t°C от 0°C до 6°C и относительной влажности воздуха 75-78%

Срок годности: 10 суток

СТО 78754556-001-2011

Масса нетто: 2000 г

Масса основного продукта: 1500 г

Энергетическая ценность (калорийность):

1210/290 кДж/ккал

Пищевая ценность в 100 г продукта (средние значения):

белка 12 г | жира 27 г

Шашлык свиной

• ДЛЯ ПИКНИКА •

Полуфабрикат из свинины мясной, бескостный, мелкокусковой, категории Б, охлажденный

Состав: свинина, маринад (вода, комплексная смесь: соль, пряности, экстракт пряностей, декстроза, стабилизатор : Е331, Е451, регулятор кислотности: Е262, усилитель вкуса: Е621, антиокислитель: Е301, масло подсолнечное рафинированное)

Условия хранения: при t°C от 0°C до 6°C и относительной влажности воздуха 75-78%

Срок годности: 10 суток

СТО 78754556-001-2011

Масса нетто: 2000 г

Масса основного продукта: 1600 г

Энергетическая ценность (калорийность):

1420/340 кДж/ккал

Пищевая ценность в 100 г продукта (средние значения):

белка 7 г | жира 35 г

• ФАРШ СВИНОЙ •

Полуфабрикат мясной, рубленый, фасованный, категории Б, замороженный

Состав: свинина

Условия хранения: при t°C минус 18°C и относительной влажности воздуха 75-78%

Срок годности: 3 месяца

Масса нетто: 1000 г

СТО 78754556-001-2011

Энергетическая ценность (калорийность): 1760/420 кДж/ккал

Пищевая ценность в 100 г продукта (средние значения): белка 11 г | жира 42 г

• ФАРШ СВИНО-ГОВЯЖИЙ •

Полуфабрикат мясной, рубленый, фасованный, категории В, замороженный

Состав: свинина, говядина

Условия хранения: при t°C минус 18°C и относительной влажности воздуха 75-78%

Срок годности: 6 месяцев

Масса нетто: 1000 г

СТО 78754556-016-2019

Энергетическая ценность (калорийность): 1610/380 кДж/ккал

Пищевая ценность в 100 г продукта (средние значения): белка 13 г | жира 37 г

• ГУЛЯШ •

Полуфабрикат из свинины мясной мелкокусковой, бескостный, категории А, замороженный

Состав: свинина

Условия хранения: при t°С минус 18 0°С и относительной влажности воздуха 75-78%

Срок годности: 3 месяца

Масса нетто: 1000 г

СТО 78754556-001-2011

Энергетическая ценность (калорийность):

1590/380 кДж/ккал

Пищевая ценность в 100 г продукта (средние значения):

белка 13 г | жира 36 г